



Hearton Hotel

ハートンホテル京都

〒604-0836 京都市中京区東洞院通
御池上ル船屋町405

TEL 075-222-1191

Fax 075-222-1313
k-hall@hearton.co.jp

展示会や発表会をはじめ様々な会議やレセプションなど、
目的・用途に合わせてご利用いただけるバンケットルームが5室。
用途に合わせ2間続きの大広間としてご利用頂けます。
当ホテルのレストランとの連携により温かいお食事や
各種飲物などの充実したサービスがご利用いただけます。

京都の景勝地の名を冠した表情豊かな ホール・会議室が全5室

■ ホール平面図

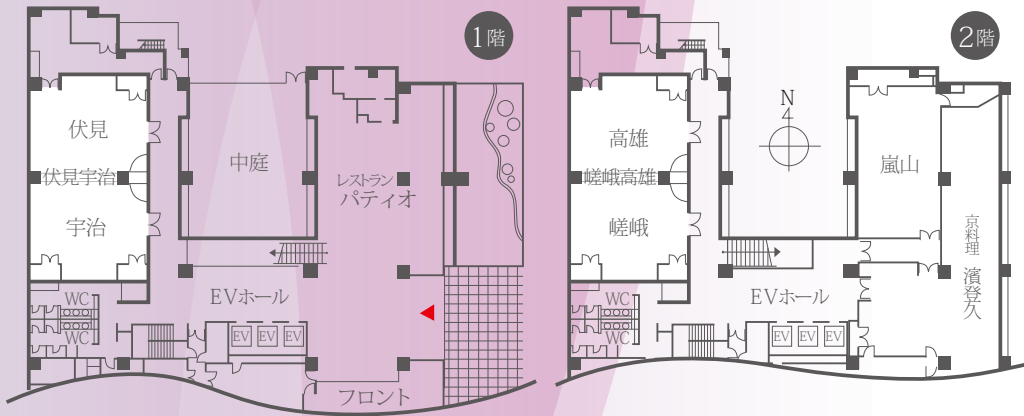

■ ホール・会議室 料金表

2014年4月現在

| フロア | 1F | | | 2F | | | | |
|-------------|-----------------|------------|------------|-------------|------------|------------|------------|---------|
| ホール名 | 宇治伏見 | 宇治 | 伏見 | 嵯峨高雄 | 嵯峨 | 高雄 | 嵐山 | |
| 面積 | 165㎡ 50坪 | 82㎡ 25坪 | 82㎡ 25坪 | 165㎡ 50坪 | 82㎡ 25坪 | 82㎡ 25坪 | 90㎡ 27坪 | |
| 収容人数 | スクール | 100名 | 54名 | 54名 | 100名 | 54名 | 72名 | |
| | シアター | 180名 | 80名 | 80名 | 180名 | 80名 | 100名 | |
| | ロの字 | 54名 | 34名 | 34名 | 54名 | 34名 | 48名 | |
| 会議利用料金(円)税込 | 1時間~3時間 | 59,400円 | 33,000円 | 33,000円 | 59,400円 | 33,000円 | 33,000円 | 37,400円 |
| | 4時間 | 74,250円 | 41,250円 | 41,250円 | 74,250円 | 41,250円 | 41,250円 | 46,750円 |
| | 5時間 | 89,100円 | 49,500円 | 49,500円 | 89,100円 | 49,500円 | 49,500円 | 56,100円 |
| | 6時間 | 103,950円 | 57,750円 | 57,750円 | 103,950円 | 57,750円 | 57,750円 | 65,450円 |
| | 7時間 | 118,800円 | 66,000円 | 66,000円 | 118,800円 | 66,000円 | 66,000円 | 74,800円 |
| | 8時間 | 133,650円 | 74,250円 | 74,250円 | 133,650円 | 74,250円 | 74,250円 | 84,150円 |
| | 9時間 | 148,500円 | 82,500円 | 82,500円 | 148,500円 | 82,500円 | 82,500円 | 93,500円 |
| | 10時間以上 | 148,500円 | 82,500円 | 82,500円 | 148,500円 | 82,500円 | 82,500円 | 93,500円 |
| | 延長料金(1時間) | 14,850円 | 8,250円 | 8,250円 | 14,850円 | 8,250円 | 8,250円 | 9,350円 |
| | ■ 展示会等利用料金(円)税込 | | | | | | | |
| 搬入(3時間) | 59,400円 | 33,000円 | 33,000円 | 59,400円 | 33,000円 | 33,000円 | 37,400円 | |
| 平日(1日) | 148,500円 | 82,500円 | 82,500円 | 148,500円 | 82,500円 | 82,500円 | 93,500円 | |
| 土日祝(1日) | 163,350円 | 90,750円 | 90,750円 | 163,350円 | 90,750円 | 90,750円 | 102,850円 | |

※8時間利用は1時間サービスとし、7時間料金と同額です。19時以降のご利用は夜間割増料金を別途頂戴致します。



■ 各種貸出機器

| | | | |
|--------------------|--------|-----------|---------|
| 講演台(W900) | ¥3,000 | プロジェクター | ¥12,000 |
| 司会台(W600) | ¥3,000 | カセットプレイヤー | ¥3,500 |
| ステージ(1200×2400) | ¥3,000 | CDプレイヤー | ¥3,500 |
| ホワイトボード※ | ¥1,800 | DVDプレイヤー | ¥4,500 |
| ワイヤレスマイク | ¥1,800 | 畳一式(25坪) | ¥30,000 |
| ワイヤレスピンマイク | ¥1,800 | 畳一式(27坪) | ¥32,000 |
| ワイヤードマイク | ¥1,800 | 畳一式(50坪) | ¥60,000 |
| スクリーン(W2000×H1500) | ¥5,000 | | |

150W型スポット ¥1,000
200W型ハロゲンスポット ¥2,000

※ホワイトボード1枚は無料。2枚目から有料。
その他、司会者・コンパニオンの手配、各種盛り花
などの会場装飾など有料にて承ります。



お弁当・お飲物手配も可能です。

ご招待客・ご出席者へのお食事会や、会議セミナー後の
会食パーティーは、下記のホテル内施設をご利用下さい。

CAFE & RESTAURANT
PATIO
パティオ

TEL 075-222-2400

京料理 **濱登久**
TEL 075-222-2801

利用時間

- 利用時間 8:00～22:00
※会場の準備、後片付けの時間も利用時間に含まれます。
※午前9時以前、午後9時以降ご利用の場合は、通常料金とは別に夜間割増料金を頂戴いたします。
夜間割増料金は延長料金(1時間)の20%となります。
- 展示会利用 ①展示会での1日ご利用時間は9:00～18:00迄とさせていただきます。
②搬入・搬出
・前日の搬入は19:00～22:00を原則とし、搬入料金を頂戴いたします。
・翌日の搬出は8:00～搬出終了までの時間分の会議室利用料金を頂戴いたします。

予約申込方法

- 申込受付 ①会議利用はご利用の6ヶ月前から承ります。
②展示会は、ご利用の14ヶ月前から承ります。
※詳しくは『お申込方法』をご参照下さい。

ホール会議室料・人数・お支払方法

- 利用料金 ホール・会議室の料金は、表面をご参照下さい。
- 収容人数 少人数から最大180名収容の会場がございます。
- 支払方法 ご利用当日までにお支払い下さい。ただし複数日にわたるご予約、複数の会議室を利用されるご予約および展示会は前金制とさせていただきます。
※詳しくは『お申込方法』をご参照下さい。
- キャンセル料 予約決定後にキャンセルの場合は『キャンセル料』が発生いたしますのでご了承下さい。

飲食について

- お食事の用意は予約制になっておりますので事前にお申込み下さい。
また飲物の予約もあわせて承っております。
- 数量の変更はご利用日2日前の午前中までにお願ひいたします。
- 飲食物の持込みはご遠慮願います。

ご利用にあたって

- 入室時間 通常は予約時間の15分前にはご担当者の方に鍵をお渡しが可能です。
1Fホール受付にてご案内させていただきます。
- 終了時間 ①ご利用されました会議室の鍵を返却いただいた時間を終了時間とさせていただきます。
②終了時間を30分超過すると延長料金の対象とさせていただきます。
- 時間延長 ①ご利用当日その後の会場利用が無く延長利用が可能な場合に限りさせていただきます。
②延長利用の場合は、延長料金を頂戴いたします。
- 事故・盗難 不測の事故・災害の為、会場使用が不可能となった場合、その為に生じた損害等の賠償は致しません。
施設ご利用前に非常口・避難誘導方法・消火器の位置等をご確認下さい。
利用当日の管理、誘導、盗難等はご利用者側の責任となりますので十分ご注意ください。



お申込方法

| | | 会議利用 | 展示会等利用 |
|-------|-------|---|--------------|
| 受付開始日 | | ご利用日の6ヵ月前より | ご利用日の14ヵ月前より |
| 仮予約 | | 申込受付から7日間 | |
| 決定予約 | 予約金内金 | お申込時に室料の30%を予約金内金としていただきます。 ご予約確認書をお渡しいたします。 | |
| | 予約金残金 | ご利用日の8日前迄に | ご利用日の61日前迄に |
| | | 室料と見積額より内金を引いた額をいただきます。 | |

キャンセル料 ※ご予約をキャンセルされる場合の「キャンセル規定」は以下の通りです。

| | | 会議利用 | | 展示会等利用 | |
|------|---------------|------|---------|--------------|---------|
| | | 期間 | キャンセル料 | 期間 | キャンセル料 |
| 予約決定 | 予約決定日～利用22日前 | | 室料の30% | 予約決定日～利用61日前 | 室料の30% |
| | 利用21日前～利用15日前 | | 室料の60% | 利用60日前～利用当日 | 室料の100% |
| | 利用14日前～利用当日 | | 室料の100% | | |

※仮予約期間はキャンセル料はかかりません。



Hearton Hotel Kyoto

ハートンホテル京都

〒604-0836 京都市中京区東洞院通御池上ル船屋町405

TEL 075-222-1191

(ホール・会議室予約専用)

【E-mail】k-hall@hearton.co.jp 【FAX】(075)222-1313

インターネットでもホール会議室の問い合わせができます。

<http://hall.hearton.co.jp>

ハートンホール 検索

宿泊のご案内

ハートンホテル京都 TEL 075-222-1300
(宿泊予約専用) 【E-mail】kyo@hearton.co.jp

インターネットでも宿泊予約ができます。
<http://www.hearton.co.jp>

ハートンホテル 検索



■ 周辺地図・交通のご案内 【詳しくはホームページをご覧下さい。】



地下鉄烏丸線「烏丸御池駅(K08)」下車1番出口より徒歩2分
地下鉄東西線「烏丸御池駅(T13)」下車1番出口より徒歩2分

Hearton Hotel Kyoto